



行事予定

3日 あげぼのパン販売

4日 出張理髪(美容室)

5日 ヤクルトの日

7日 出張理髪(理髪店)

13日 四季御膳
嘱託医往診
2階お誕生会(あさひ→そい)

17日 あげぼのパン販売

18日 2階お誕生会(さくら・わかば)

19日 3階カラオケ

21日 さくら

26日 あげぼのパン販売
外出レク わかば

27日 ローソン移動販売(あつまーる
そら→あさひ→2F)

28日 清泉幼稚園訪問10:30

※予定は都合により変更になる場合があります。

おめでとう

| | | | | | |
|--|----|------|------|------|-----|
| | 相澤 | 長谷川 | 戸澤 | 工藤 | 菅原 |
| | 愛子 | ノリ子様 | 喜代美様 | むつ子様 | 玲子様 |
| | 様 | | | | |

おめでとう

六月のお誕生者



ドライブ



五月のお誕生会

5/9
21

5月のお誕生者は、4名でした。おやつには、ショートケーキを提供しています。



四季御膳



今後養護の方につきましては、ご自身のお薬等は自己管理をしていただきたく思います。あくまでも自立していることが入居の条件としてありますので残存機能の維持・筋力の維持と同様、お薬の自己管理も、自立と言う意味では、欠かせないことです。そのため今後は薬の管理指導をしていき、入居者ご本人にも自信をもって充実した生活をおくっていただく方向で進めてまいります。

薬の自己管理について

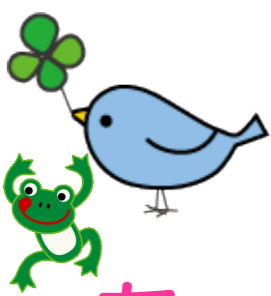

あいらん たより

家族通信 一九七号

令和六年六月



6

養護老人ホーム
あいらん
室蘭市祝津町三丁目十六番四十七号
TEL 0143-2712018
FAX 0143-2715094

お花見ドライブ

入居者から参加希望者を募り、室蘭市白鳥台の北公園にお花見ドライブでお連れしました。肌寒い日ではありましたが、公園内には4百本以上の八重桜が満開の状態です。皆さんを迎えてくれました。来年もまた観に来ようね」と、大変喜んでいらっしやいました。



6月3日より外出：外泊の規制が緩和されます。つきましては事前に申告していただく事になりました。外出・外泊の希望のある方はその家族が事前に当施設までご連絡ください
*当日・土日祝を除く。
外出・外泊時に(許可願い・許可証)のご記入提出をしていただきますので宜しくお願ひ致します。
入居者の状況によっては、協議の必要がある場合や、外出自体許可できない場合があります。その都度協議には応じさせていただきますが、希望に添いかねる場合もあります。また虚偽の報告があった場合も同様です。

総合施設長
吉田 正秋

春光あまねく満ちわたる季節、皆様のご多幸をお祈りいたします

